



Parrocchia  
S. MARIA DELLA LUCE  
IN S. MATTEO  
LECCE

# Restauro altare Santa Maria della Luce

LECCE, 31 GENNAIO 2025

# Il progetto



## PERCHÈ IL RESTAURO?

L'**altare della Madonna della Luce**, situato nella navata unica della **Chiesa di San Matteo a Lecce** è un capolavoro del **barocco leccese** attribuito a **Giuseppe Cino** e alla sua bottega. Risale al tardo **XVII secolo** ed è realizzato interamente in **pietra leccese** scolpita.

L'opera si distingue per la sua ricca decorazione scultorea, comprendente colonne tortili, volute e puttini, che incorniciano l'affresco centrale della **Madonna del Latte** del 1400.

Il progetto, affidato alla **team** guidato dalla **restauratrice Adriana Falco**, ha previsto una serie di interventi volti a ripristinare l'integrità estetica e strutturale dell'altare, fortemente compromesso da fenomeni di umidità, efflorescenze saline e ridipinture non conformi. Le operazioni hanno incluso indagini stratigrafiche, pulitura, consolidamento del supporto lapideo e ripristino delle decorazioni mancanti, nel rispetto delle tecniche e dei materiali originali.

Un'opera di grande valore storico e artistico che, al termine dei lavori, è ritornato a splendere, offrendo ai visitatori e alla comunità un simbolo di devozione e cultura.





IL CANTIERE

## Le fasi del restauro



# Altare prima del restauro

---















# Saggi di pulitura



## Saggio di pulitura parete di fondo





## Saggio di pulitura parete lapidea







# Pulitura altare

---





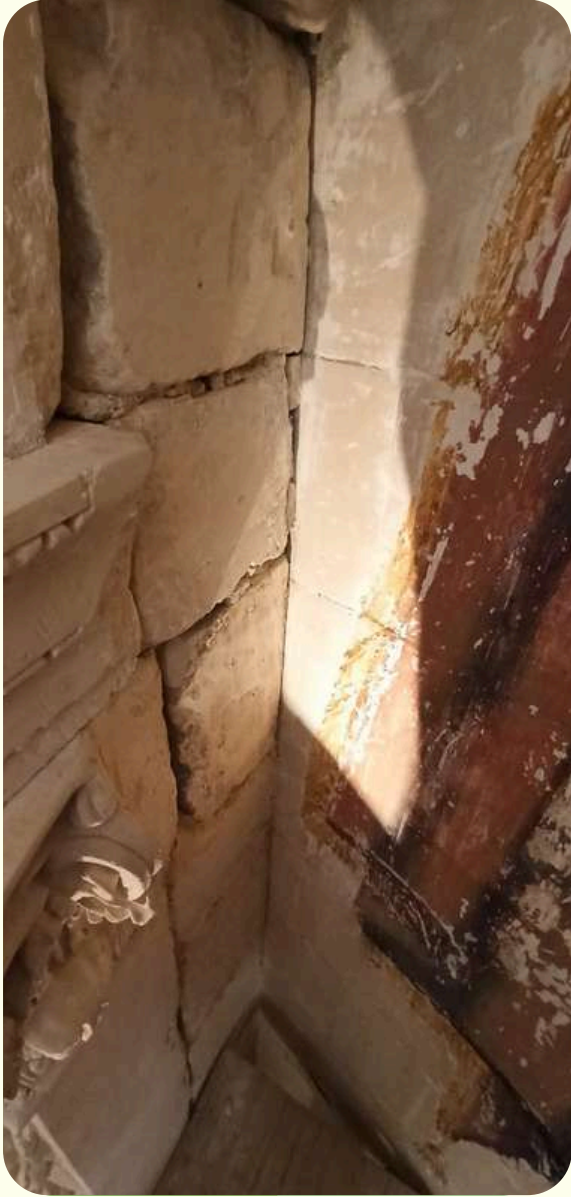









Pulitura arcata  
e pareti laterali

---





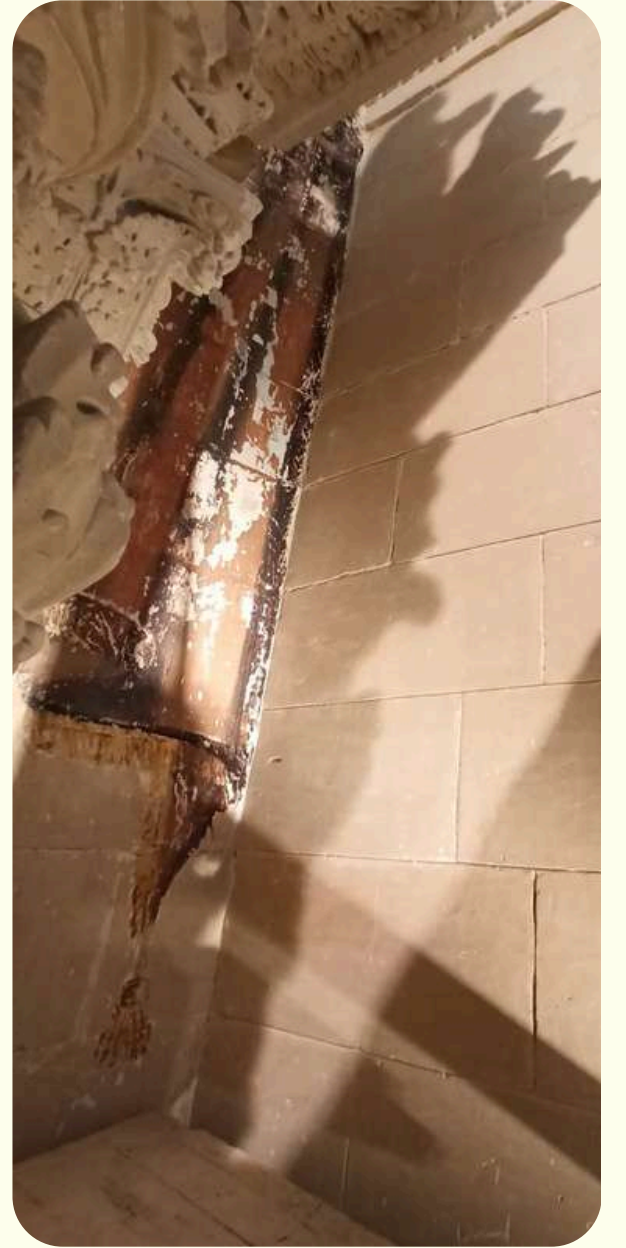





Pulitura dipinto  
parete di fondo

---









# Fase di stuccatura e reintegro

---





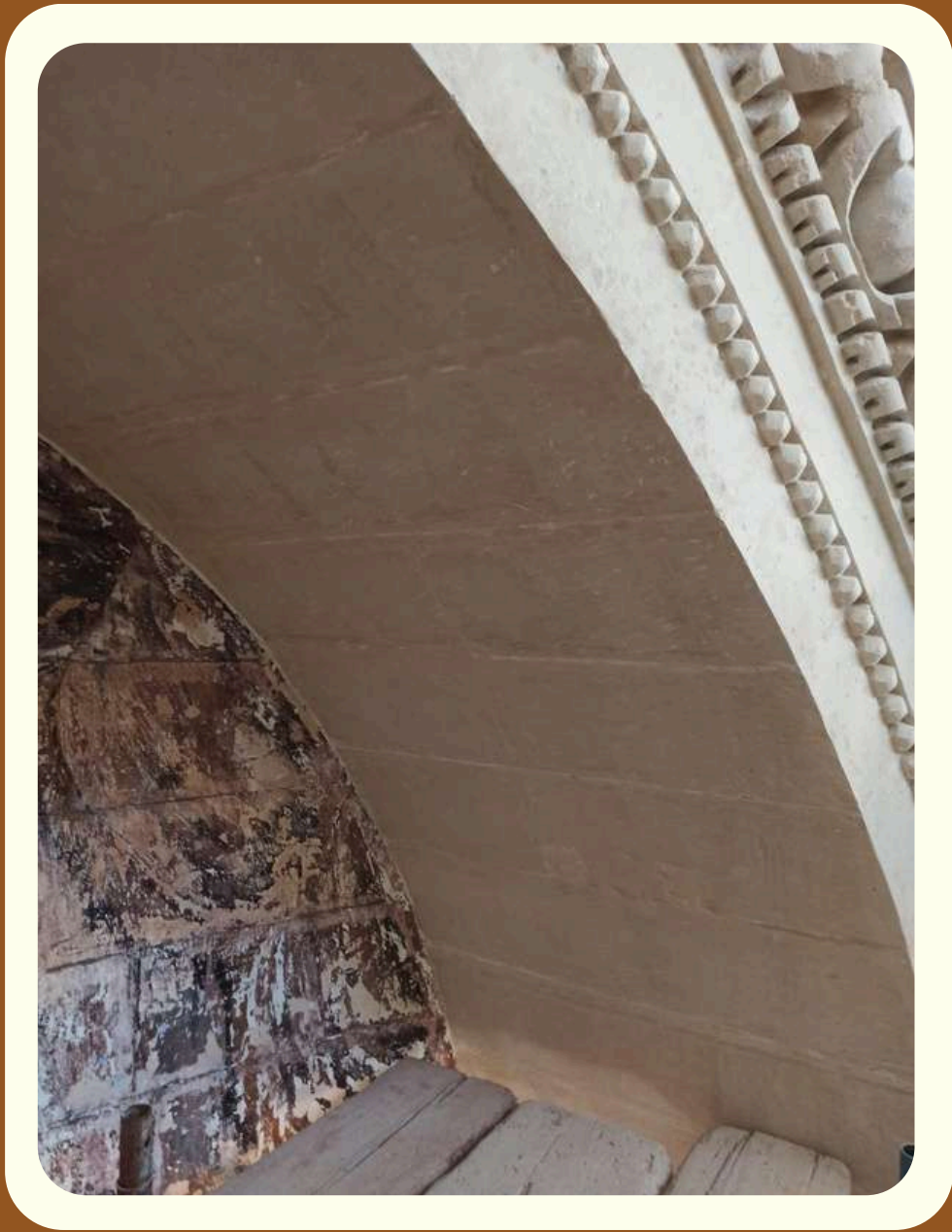



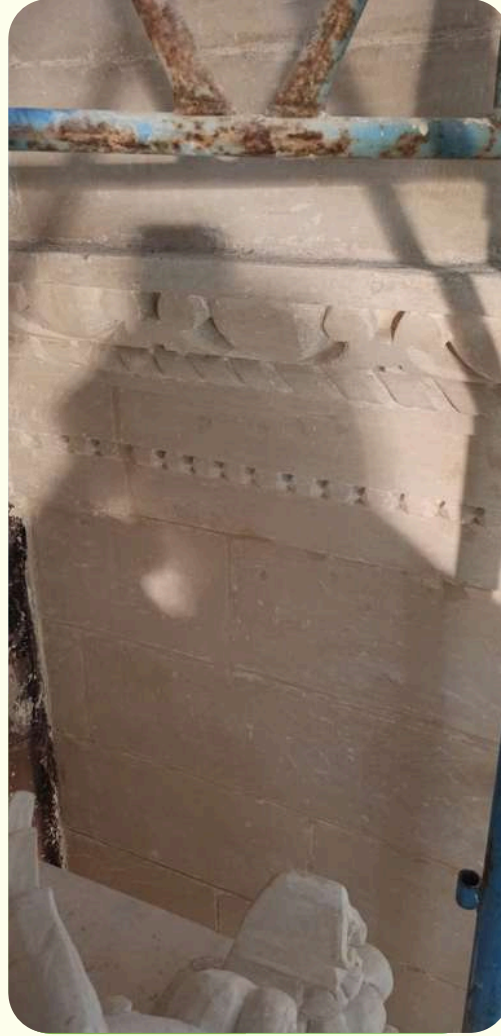





Fase di reintegro  
pittorico ed  
equilibratura  
cromatica altare  
(velature)

---





# Campione di velatura

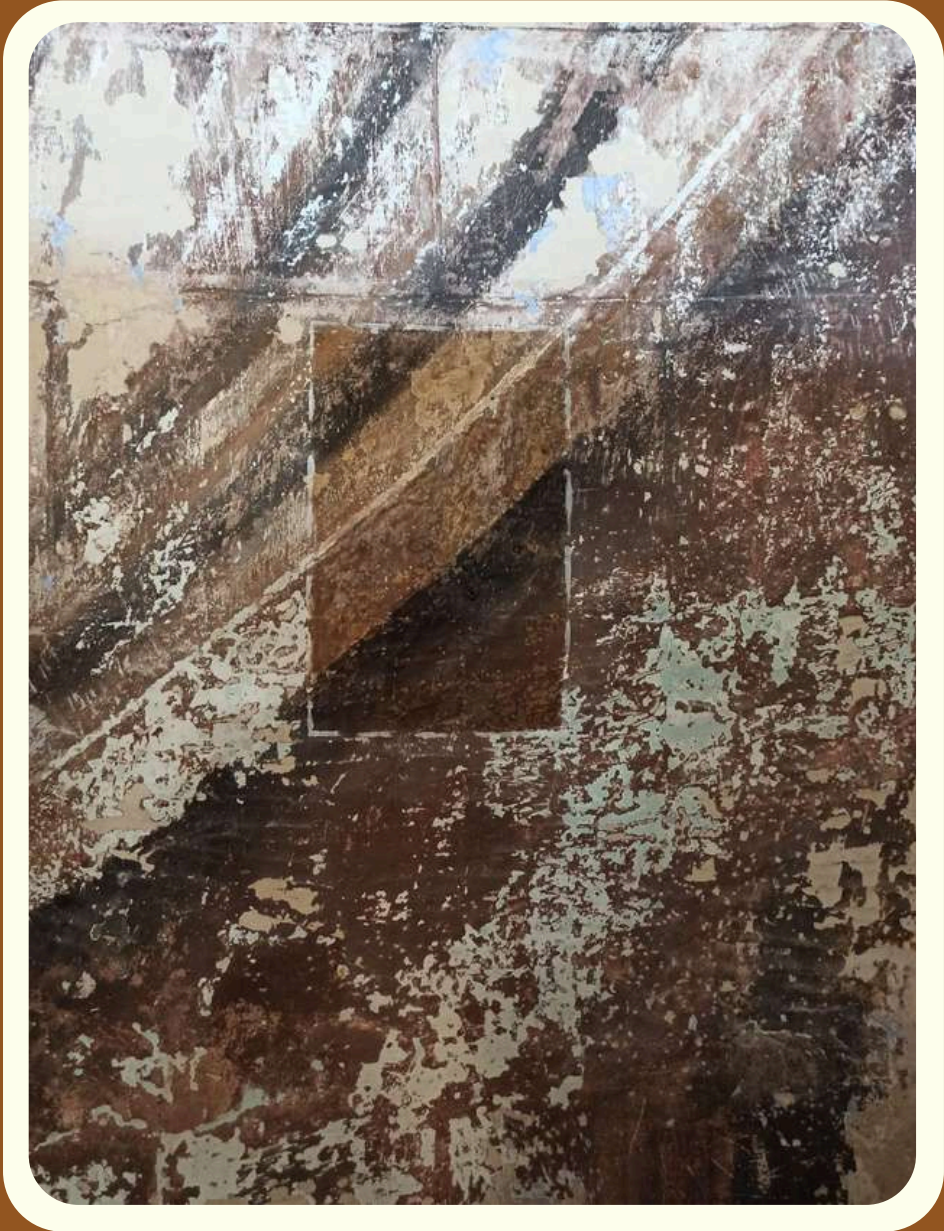









Altare dopo  
il restauro

---









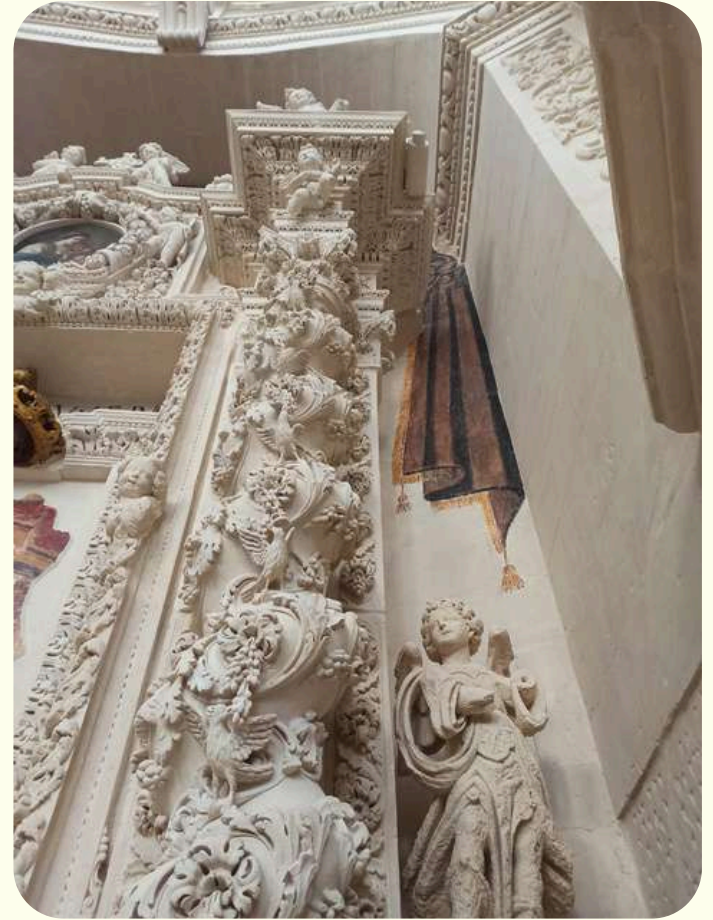







# Prima



# Dopo







Parrocchia  
**S. MARIA DELLA LUCE  
IN S. MATTEO**  
LECCE

**Grazie  
a tutti!**